

คู่มือการใช้งาน

ระบบวารสารพัฒนากาเรียนการสอน

<http://isdc.rsu.ac.th/journal>

สารบัญ

คู่มือการใช้งานระบบสำหรับสมาชิกทั่วไป	1
ขั้นตอนการส่งบทความผ่านระบบ	1
การสมัครสมาชิก	2
การเข้าสู่ระบบสำหรับสมาชิก	4
การดาวน์โหลดบทความ	5
การส่งบทความขอตีพิมพ์ลงวารสาร	6
การติดตามผลประเมินบทความ	8
การดาวน์โหลดไฟล์ที่กองบรรณาธิการส่งให้ และอัปโหลดไฟล์ส่งให้ทางกองบรรณาธิการ	8
คู่มือการใช้งานระบบสำหรับผู้ทรงคุณวุฒิ	9
การตอบรับการพิจารณาบทความ	9
การเข้าสู่ระบบสำหรับสถานะผู้ทรงคุณวุฒิ	12
การประเมินบทความผ่านทางระบบ	12
การดาวน์โหลดไฟล์ที่กองบรรณาธิการส่งให้ และอัปโหลดไฟล์ส่งให้ทางกองบรรณาธิการ	14

คู่มือการใช้งานระบบสำหรับสมาชิกทั่วไป

การส่งบทความขอตีพิมพ์ รวมถึงการดาวน์โหลดบทความจำเป็นต้องสมัครเป็นสมาชิกกับระบบก่อน

ขั้นตอนการส่งบทความผ่านระบบ

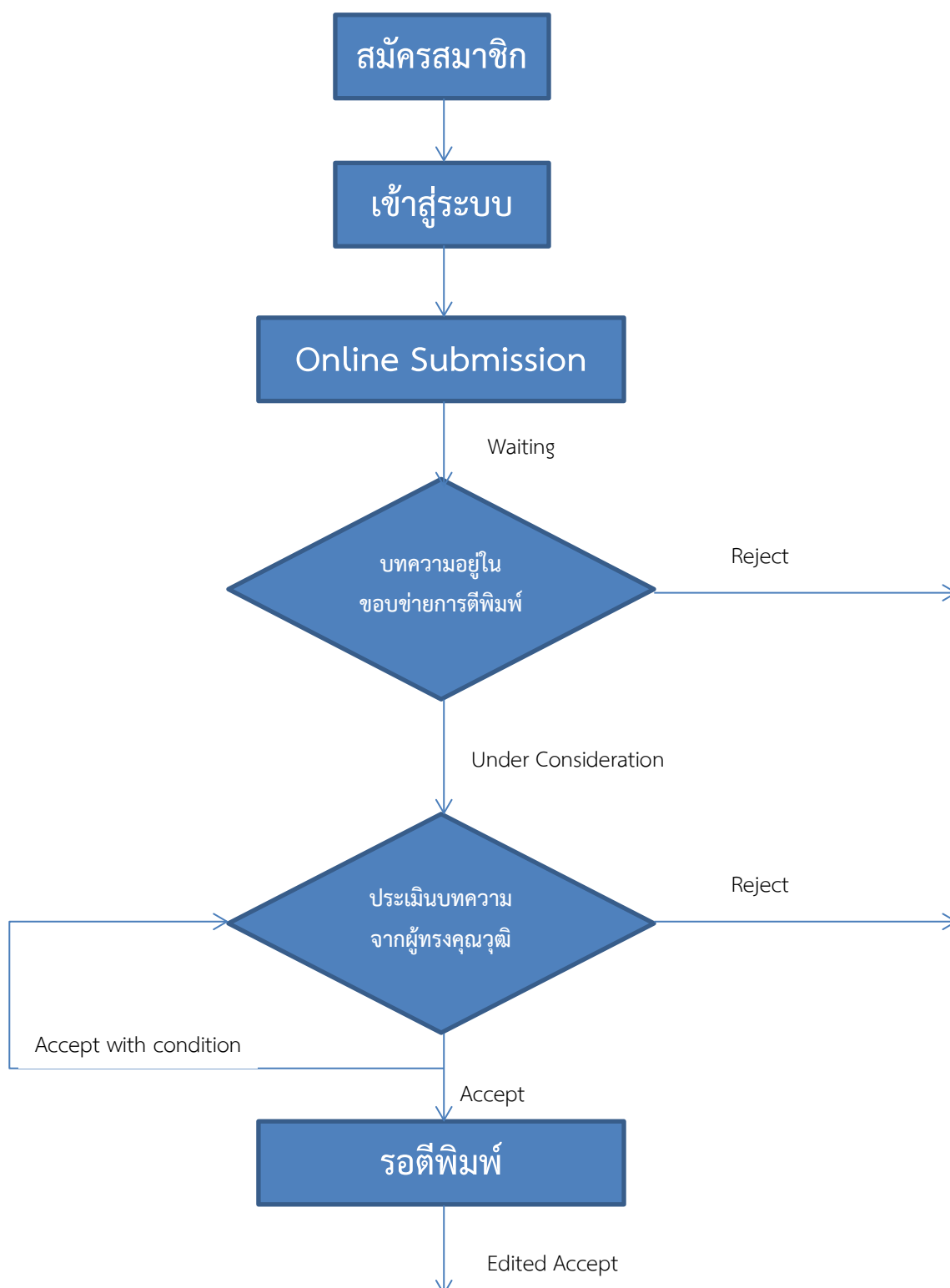

การสมัครสมาชิก

1. ไปที่เมนู [Login/Register](#) หรือที่ url <http://isdc.rsu.ac.th/journal/register>

Member Register สำหรับดาวน์โหลดและสงนบทความ

ชื่อ-นามสกุล *

อีเมล *

รหัสผ่าน

ยืนยันรหัสผ่าน

Captcha

Member Login

Email

Password

- ลืมรหัสผ่าน?

Reviewer Login เฉพาะผู้ทรงคุณวุฒิประเมินบทความ

Email

Password

- ลืมรหัสผ่าน?

2. ฟอรมการสมัครสมาชิกทางซ้ายมือ กรอกข้อมูลให้ครบถูกต้อง แล้วกดปุ่ม [สมัครสมาชิก](#)

3. เมื่อสมัครสมาชิกสำเร็จจะเข้าสู่หน้าแก้ไขข้อมูลสมาชิกดังรูป

Member Center [Home](#) [Online Submission](#) [Manuscript](#) [Edit Account](#) [Logout](#)

[Home](#)
[Online Submission](#)
[Manuscript](#)
[Edit Account](#)
[Back to Website](#)
[Logout](#)

แก้ไขข้อมูลส่วนตัว

ชื่อ-นามสกุล *

อีเมล

เบอร์ติดต่อ

ที่อยู่

รหัสผ่าน

ยืนยันรหัสผ่าน

การเข้าสู่ระบบสำหรับสมาชิก

1. ไปที่เมนู [Login/Register](#) หรือที่ url <http://isdc.rsu.ac.th/journal/register>

Member Register สำหรับดาวน์โหลดและส่งบทความ

ชื่อ-นามสกุล *

อีเมล *

รหัสผ่าน

ยืนยันรหัสผ่าน

Captcha

[สมัครสมาชิก](#)

Member Login

Email

Password

[Login](#) - ลืมรหัสผ่าน?

Reviewer Login เฉพาะผู้ทรงคุณวุฒิประเมินบทความ

Email

Password

[Login](#) - ลืมรหัสผ่าน?

2. ในส่วน Member Login ให้กรอก Email และ Password ที่สมัครสมาชิกไว้ให้ถูกต้อง จากนั้นกดปุ่ม [Login](#)
3. เมื่อเข้าสู่ระบบสำเร็จจะเข้าสู่หน้าจอในส่วน [Member Center](#)

การดาวน์โหลดบทความ

1. ต้องเข้าสู่ระบบในฐานะสมาชิกของระบบก่อน (หากยังไม่ได้เป็นสมาชิกกับระบบดูที่หัวข้อ **การสมัครสมาชิก** และ **การเข้าสู่ระบบสำหรับสมาชิก**)
2. เลือกบทความที่ท่านต้องการดาวน์โหลด
3. กดปุ่ม **ดาวน์โหลดบทความ** ที่ปรากฏอยู่ด้านล่าง

attitudes toward physics of Matayomsuksa 4 students. The samples in this study which derived from cluster random sampling technique, consisted of 42 students of Matthayom 4/7 and 42 students of Matthayom 4/9 in 2012 academic year, at Satirachinuthit School, in Udonthani. The instruments used in the study were 1) the eight "7e model" Physics lesson plans on Work and Energy and the 8 "problem-based" Physics lesson plans on Work and Energy; 2) the achievement test; 3) the Problem Solving Test, and 4) the Physics Learning Attitude Test. Data were analyzed with percentage, mean and standard deviation and Hotelling's T2 was used to test the hypothesis.

The results showed that :

1. The efficiencies of the 7E inquiry and the problem-based learning activities in Physics of Matthayom 4 were 80.72/83.41 and 79.69/82.22 respectively.
2. The effectiveness indices of the 7E inquiry and the problem-based learning activities in Physics of Matthayom 4 were 0.7538 and 0.7381 respectively.
3. The students who learned by 7E inquiry learning activities did not have different learning achievement, problem solving and attitudes toward Physics learning from those who learned by problem-based learning activities.

คำสำคัญ

7E Inquiry | Attitudes toward Learning | Problem-Based Learning

Problem-Solving | การคิดแก้ปัญหา | การสืบเสาะหาความรู้ 7 ชั้น

การเรียนรู้โดยใช้ปัญหาเป็นฐาน | เจตคติต่อการเรียน

บทความอื่นๆที่เกี่ยวข้องกับผู้แต่ง #ขวัญตา แสงผล

4. เข้าสู่หน้าแบบสอบถามเกี่ยวกับวารสารพัฒนาการเรียนการสอน กรุณาตอบแบบสอบถาม

5. กดปุ่ม **ดาวน์โหลดบทความ** อีกครั้ง

ศูนย์สนับสนุนและพัฒนาการเรียนการสอน มหาวิทยาลัยรังสิต มีความประสงค์ในการสำรวจความพึงพอใจของท่านที่มีต่อวารสารพัฒนาการเรียนการสอน ซึ่งความคิดเห็นหรือข้อเสนอแนะของท่าน มีความสำคัญต่อการพัฒนาปรับปรุงแก้ไขวารสารให้มีความสมบูรณ์ครบถ้วนมากยิ่งขึ้น ในการนี้จึงขอความอนุเคราะห์ท่านโปรดตอบแบบสอบถามดังกล่าว และขอขอบพระคุณอย่างสูงมา ณ ที่นี้

ส่วนที่ 1 ข้อมูลทั่วไป

โปรดเลือกคำตอบตามความเป็นจริง

1. หน่วยงานที่สังกัด *

สถาบันการศึกษาภาครัฐ

สถาบันการศึกษาภาคเอกชน

Other:

2. สถานภาพการเป็นสมาชิก *

เป็นสมาชิก

ไม่ได้เป็นสมาชิก

ส่วนที่ 2 ความคิดเห็นที่มีต่อวารสารพัฒนาการเรียนการสอน

โปรดให้ระดับความพึงพอใจที่ตรงกับความคิดเห็นของท่านมากที่สุด

 **ดาวน์โหลดบทความ**
เฉพาะสมาชิกเท่านั้น

© สงวนลิขสิทธิ์ ศูนย์สนับสนุนและพัฒนาการเรียนการสอน มหาวิทยาลัยรังสิต 52/347 พหลโยธิน 87 ต.พหลโยธิน 2 แขวงจตุจักร กรุงเทพฯ 12000
http://isdc.rsu.ac.th Tel/Fax : 02-791-5701 Email : isdc@rsu.ac.th

การส่งบทความขอตีพิมพ์ลงวารสาร

1. ต้องเข้าสู่ระบบในฐานะสมาชิกของระบบก่อน (หากยังไม่เป็นสมาชิกกับระบบดูที่หัวข้อ **การสมัครสมาชิก** และ **การเข้าสู่ระบบสำหรับสมาชิก**)
2. ในส่วน **Member Center** คลิกที่เมนู **Online Submission**

Member Center Home Online Submission Manuscript Edit Account Logout

Home **Online Submission** Manuscript Edit Account Back to Website Logout

ส่งบทความต้นฉบับ

ชื่อบทความ *

ชื่อเจ้าของบทความ *

ที่อยู่ *

เบอร์ติดต่อ *

ไฟล์ต้นฉบับ (.doc, .docx) *

3. กรอกข้อมูลของบทความ รวมถึงแนบไฟล์บทความต้นฉบับที่เป็นไฟล์ Microsoft Word จากนั้นกดปุ่ม **ส่งบทความ**

4. ส่งบทความสำเร็จระบบจะส่ง Email อัตโนมัติไปยัง Email ของท่านตามที่สมัครสมาชิกไว้กับระบบ ท่านสามารถติดตามสถานะบทความ ได้ผ่านทางเมนู **Manuscript** ทางซ้ายมือ

Member Center

Home Online Submission Manuscript Edit Account Logout

Home
Online Submission
Manuscript
Edit Account
Back to Website
Logout

บทความต้นฉบับ

Code	Title	Status
	ทดสอบส่งบทความ	Waiting

Member Center

Home Online Submission Manuscript Edit Account Logout

Home
Online Submission
Manuscript
Edit Account
Back to Website
Logout

แก้ไขบทความต้นฉบับ

บทความต้นฉบับ / ทดสอบส่งบทความ

รหัสบทความ

สถานะบทความ: Waiting

ชื่อบทความ *: ทดสอบส่งบทความ

ชื่อเจ้าของบทความ *: ลิขิต นีรนาทบุรี

ที่อยู่ *: 250/54

เบอร์ติดต่อ *: 0832440554

ไฟล์ต้นฉบับ (.doc, .docx) *: ไม่ได้เลือกไฟล์ใด

ไฟล์ที่อัปโหลดแล้ว: <http://localhost/journal/files/manuscript/20140806121610.docx>

หมายเหตุ

การติดตามผลประเมินบทความ

1. เมื่อท่านได้ส่งบทความสำหรับขอตีพิมพ์ลงวารสารตามขั้นตอน [การส่งบทความขอตีพิมพ์ลงวารสาร](#) แล้วให้ท่านเข้าสู่ระบบในฐานะสมาชิก
2. ในส่วน [Member Center](#) คลิกที่เมนู [Manuscript](#) จะปรากฏบทความที่ท่านได้ส่งขอตีพิมพ์ และแสดงสถานะบทความเรื่องนั้น
3. เลือกบทความที่ต้องการด้วยการคลิก icon ประแจทางขวามือ จะปรากฏรายละเอียดบทความ รวมถึงผลประเมิน

Code	Title	Status
JRN-0001	ทดสอบส่งบทความ	Waiting

Each row in the table has a small icon (a wrench and a trash can) to the right of the status, indicating options to edit or delete the manuscript.

การดาวน์โหลดไฟล์ที่กองบรรณาธิการส่งให้ และอัปโหลดไฟล์ส่งให้ทางกองบรรณาธิการ

1. ท่านสามารถทำตามขั้นตอน [การติดตามผลประเมินบทความ](#) จากนั้นดูในส่วนของ [อัปโหลดไฟล์ที่เกี่ยวข้องให้ทางกองบรรณาธิการ](#)
2. ในกรณีที่ท่านต้องการอัปโหลดไฟล์ส่งให้ทางกองบรรณาธิการ ให้ท่านกรอกรายละเอียดไฟล์ และเลือกไฟล์ที่ต้องการส่งให้ทางกองบรรณาธิการ จากนั้นกดปุ่ม [Upload](#)
3. ในกรณีที่กองบรรณาธิการส่งไฟล์อื่นๆที่เกี่ยวข้อง จะปรากฏด้านล่าง สามารถคลิกที่ชื่อไฟล์ เพื่อดาวน์โหลดไฟล์นั้นได้

คู่มือการใช้งานระบบสำหรับผู้ทรงคุณวุฒิ

ผู้ทรงคุณวุฒิจะได้รับการเชิญพิจารณาบทความผ่านทาง Email จากทางกองบรรณาธิการ

การตอบรับการพิจารณาบทความ

1. เมื่อท่านจะได้รับ Email เชิญพิจารณาบทความจากทางกองบรรณาธิการ

เรียนเชิญเป็นผู้ทรงคุณวุฒิพิจารณาบทความต้นฉบับ Inbox x

 วารสารพัฒนาการเรียนการสอน มหาวิทยาลัยรังสิต
to me

Thai > English [Translate message](#)

เรื่อง : เรียนเชิญเป็นผู้ทรงคุณวุฒิพิจารณาบทความต้นฉบับ วารสารพัฒนาการเรียนการสอน มหาวิทยาลัยรังสิต

เรียน : Likit Neeranatpuree

ด้วยทางกองบรรณาธิการวารสารพัฒนาการเรียนการสอน เห็นว่าท่านเป็นผู้มีความชำนาญในสาขาวิชาที่เกี่ยวข้องดังกล่าวจึงใคร่ขอเรียนเชิญท่านเป็นผู้ทรงคุณวุฒิพิจารณาบทความ รายละเอียดตามลิงค์ที่แนบมาด้วย

ชื่อบทความต้นฉบับ: ทดสอบส่งบทความ

1. คู่มือการใช้งานระบบสำหรับผู้ทรงคุณวุฒิ
http://localhost/journal/files/manual_reviewer.pdf
2. ลิงค์ตอบรับการพิจารณาบทความ
<http://localhost/journal/reviewer/manuscript/accept/1/1/6nGy4>
3. ลิงค์ดาวน์โหลดบทความต้นฉบับ และ ส่งแบบประเมินออนไลน์ (จำเป็นต้องตอบรับการพิจารณาบทความก่อน)
<http://localhost/journal/reviewer/manuscript/edit/1>

จึงเรียนมาเพื่อโปรดพิจารณา และขอขอบพระคุณท่านล่วงหน้า ณ โอกาสนี้

ขอแสดงความนับถือ
กองบรรณาธิการวารสารพัฒนาการเรียนการสอน
ศูนย์สนับสนุนและพัฒนาการเรียนการสอน มหาวิทยาลัยรังสิต
อีเมล: isdc@rsu.ac.th โทรศัพท์: 02-791-5721, 02-791-5724 โทรสาร: 02-791-5721

2. กดลิงค์ตอบรับการพิจารณาบทความ ที่แนบมาใน Email ที่ท่านได้รับ

3. ในกรณีที่ท่านไม่เคยเป็นสมาชิกกับระบบ ระบบจะบังคับให้ท่านลงทะเบียนในครั้งแรก ท่านสามารถแก้ไขชื่อนามสกุล ข้อมูลที่อยู่ เบอร์ติดต่อ และกำหนดรหัสผ่าน จากนั้นกดปุ่ม **Regis** (ถ้าท่านเคยลงทะเบียนผู้ทรงคุณวุฒิไปแล้วจะข้ามขั้นตอนนี้ไป)

Reviewer Center Home Manuscript Edit Account Logout

Home Manuscript Edit Account Back to Website Logout

ตอบรับการพิจารณาบทความ

เนื่องจากท่านยังไม่ได้เป็นสมาชิกกับระบบ จึงต้องทำการลงทะเบียนในครั้งแรก

ชื่อ-นามสกุล *

อีเมล *

ที่อยู่ *

เบอร์โทรศัพท์ *

รหัสผ่าน *

ยืนยันรหัสผ่าน *

4. เข้าสู่ระบบโดยใช้ Email และรหัสผ่านที่ท่านได้ลงทะเบียนไว้

READ MORE. LEARN MORE.

Home Journal Contact us Login/Register Search

Editorial Board Editorial Policies Submission Guideine Subscription Form

สมัครสมาชิกเรียบร้อยแล้ว กรุณาเข้าสู่ระบบด้วยอีเมล likit.n@rsu.ac.th รหัสผ่านที่ท่านตั้ง

Reviewer Login

Email

Password

- ลืมรหัสผ่าน?

© สงวนลิขสิทธิ์ ศูนย์สนับสนุนและพัฒนาการเรียนการสอน มหาวิทยาลัยรังสิต 52/347 ถนนโยธิน 87 ต.หลักหก อ.เมือง จ.ปทุมธานี 12000
http://sdc.rsu.ac.th Tel/Fax : 02-791-5701 Email : sdc@rsu.ac.th

5. เลือกตอบรับการประเมินบทความ จากกลุ่ม **ยืนยัน**

Reviewer Center [Home](#) [Manuscript](#) [Edit Account](#) [Logout](#)

[Home](#) **Manuscript** [Edit Account](#) [Back to Website](#) [Logout](#)

ตอบรับการพิจารณาบทความ

ชื่อบทความ

ยืนยันการตอบรับ ยังไม่ตัดสินใจ ตอบรับการพิจารณาบทความ ไม่ตอบรับการพิจารณาบทความ

เหตุผล (กรณีไม่ตอบรับ)

การเข้าสู่ระบบสำหรับสถานะผู้ทรงคุณวุฒิ

1. ไปที่เมนู [Login/Register](#) หรือที่ url <http://isdc.rsu.ac.th/journal/register>

- Member Register** สำหรับดาวน์โหลดและส่งบทความ: This form includes fields for Name, Email, Password, and Confirm Password, along with a Captcha field and a 'สมัครสมาชิก' button.
- Member Login**: This form includes fields for Email and Password, and a 'Login - ลืมรหัสผ่าน?' button.
- Reviewer Login** เฉพาะผู้ทรงคุณวุฒิประเมินบทความ: This form includes fields for Email and Password, and a 'Login - ลืมรหัสผ่าน?' button.

2. ในส่วน Reviewer Login ให้กรอก Email และ Password ที่ลงทะเบียนไว้ให้ถูกต้อง จากนั้นกดปุ่ม [Login](#)
3. เมื่อเข้าสู่ระบบสำเร็จจะเข้าสู่หน้าจอในส่วน [Reviewer Center](#)

การประเมินบทความผ่านทางระบบ

1. ต้องเข้าสู่ระบบในฐานะผู้ทรงคุณวุฒิก่อน (หากยังไม่ได้ลงทะเบียนกับระบบดูที่หัวข้อ [การตอบรับพิจารณาบทความ](#) และ [การเข้าสู่ระบบสำหรับสถานะผู้ทรงคุณวุฒิ](#))
2. ในส่วน [Reviewer Center](#) คลิกที่เมนู [Manuscript](#) จะปรากฏบทความที่ท่านได้ตอบรับการพิจารณา

3. เลือกบทความที่ต้องการประเมินด้วยการคลิก icon ประแจทางขวามือ

Reviewer Center

Home Manuscript Edit Account Logout

Home Manuscript Edit Account Back to Website Logout

บทความต้นฉบับ

Code	Title
JRN-0001	ทดสอบส่งบทความ

4. กรอกข้อความลงในแบบประเมินบทความต้นฉบับ เลือกสรุปผลประเมิน จากนั้นกด **ปุ่มบันทึกผลประเมิน** ให้กดปุ่ม **บันทึกผลประเมิน** ทุกครั้งที่มีการแก้ไขข้อความ
5. เมื่อการประเมินเสร็จสิ้นให้กดปุ่ม **ยืนยันผลประเมิน** ระบบจะส่ง Email แจ้งทางกองบรรณาธิการโดยอัตโนมัติและจะไม่สามารถแก้ไขผลประเมินได้อีก

Reviewer Center

Home Manuscript Edit Account Logout

Home Manuscript Edit Account Back to Website Logout

7) ข้อเสนอแนะอื่นๆ

สรุปผลประเมิน

สามารถตีพิมพ์ เผยแพร่ได้ โดยไม่ต้องมีการปรับปรุงแก้ไข
 สามารถตีพิมพ์ เผยแพร่ได้ โดยต้องมีการปรับปรุงแก้ไข
 ไม่สามารถตีพิมพ์ เผยแพร่ได้

วันที่ยืนยันผลประเมิน 2014-08-06 14:04:25

บันทึกผลประเมิน ยืนยันผลประเมิน

หมายเหตุ

1. สามารถแก้ไขผลประเมินได้ โดยกดปุ่ม บันทึกผลประเมิน ใหม่อีกครั้ง
2. เมื่อแก้ไขผลประเมินจนเป็นที่พอใจ ให้กดปุ่ม ยืนยันผลประเมิน จากนั้นจะไม่สามารถแก้ไขผลประเมินได้อีก
3. กรณีมีเอกสารอื่นๆแนบการประเมิน สามารถอัปโหลดไฟล์ให้ทางกองบรรณาธิการได้ผ่านฟอร์มด้านล่าง

การดาวน์โหลดไฟล์ที่กองบรรณาธิการส่งให้ และอัปโหลดไฟล์ส่งให้ทางกองบรรณาธิการ

1. ท่านสามารถทำตามขั้นตอน [การประเมินบทความผ่านระบบ](#) จากนั้นดูในส่วนของ [อัปโหลดไฟล์ที่เกี่ยวข้องให้ทางกองบรรณาธิการ](#)
2. ในกรณีที่ท่านต้องการอัปโหลดไฟล์ส่งให้ทางกองบรรณาธิการ ให้ท่านกรอกรายละเอียดไฟล์ และเลือกไฟล์ที่ต้องการส่งให้ทางกองบรรณาธิการ จากนั้นกดปุ่ม **Upload**

Reviewer Center

Home Manuscript Edit Account Logout

Home Manuscript Edit Account Back to Website Logout

บันทึกผลประเมิน ยืนยันผลประเมิน

หมายเหตุ

1. สามารถแก้ไขผลประเมินได้ โดยกดปุ่ม บันทึกผลประเมิน ใหม่อีกครั้ง
2. เมื่อแก้ไขผลประเมินจนเป็นที่พอใจ ให้กดปุ่ม ยืนยันผลประเมิน จากนั้นจะไม่สามารถแก้ไขผลประเมินได้อีก
3. กรณีมีเอกสารอื่นๆแนบการประเมิน สามารถอัปโหลดไฟล์ให้ทางกองบรรณาธิการได้ผ่านฟอร์มด้านล่าง

อัปโหลดไฟล์ที่เกี่ยวข้องให้ทางกองบรรณาธิการ

คำอธิบาย *

เลือกไฟล์ (.doc, .docx, .pdf) * ไม่ได้เลือกไฟล์ใด

Upload date	Upload by	Description	File
2014-08-06 14:17:28	Reviewer	ทดสอบ ส่ง	20140806141728.pdf
2014-08-06 14:17:47	Admin	Test TEST	20140806141747.pdf

3. ในกรณีที่กองบรรณาธิการส่งไฟล์อื่นๆที่เกี่ยวข้อง จะปรากฏด้านล่าง สามารถคลิกที่ชื่อไฟล์ เพื่อดาวน์โหลดไฟล์นั้นได้

Reviewer Center

Home Manuscript Edit Account Logout

Home Manuscript Edit Account Back to Website Logout

หมายเหตุ

1. สามารถแก้ไขผลประเมินได้ โดยกดปุ่ม บันทึกผลประเมิน ใหม่อีกครั้ง
2. เมื่อแก้ไขผลประเมินจนเป็นที่พอใจ ให้กดปุ่ม ยืนยันผลประเมิน จากนั้นจะไม่สามารถแก้ไขผลประเมินได้อีก
3. กรณีมีเอกสารอื่นๆแนบการประเมิน สามารถอัปโหลดไฟล์ให้ทางกองบรรณาธิการได้ผ่านฟอร์มด้านล่าง

อัปโหลดไฟล์ที่เกี่ยวข้องให้ทางกองบรรณาธิการ

คำอธิบาย *

เลือกไฟล์ (.doc, .docx, .pdf) * ไม่ได้เลือกไฟล์ใด

Upload date	Upload by	Description	File
2014-08-06 14:17:28	Reviewer	ทดสอบ ส่ง	20140806141728.pdf
2014-08-06 14:17:47	Admin	Test TEST	20140806141747.pdf